

¿QUÉ QUEREMOS CARACTERIZAR?

4

### AMENAZAS Y DAÑOS AL PATRIMONIO CULTURAL

¿QUÉ INFORMACIÓN NECESITAMOS?

Infraestructura y sitios de valor socio-cultural en el área afectada y su entorno<sup>1</sup>.

¿CÓMO PODEMOS OBTENERLA?

- Verifica en terreno la existencia de infraestructura o sitios de valor histórico, educativo, cultural o religioso y/o donde se realizan prácticas religiosas, comunitarias, familiares, deportivas o recreativas.
- Entrevista a vecinos y organizaciones sociales, religiosas, culturales, deportivas o recreativas que pudieran hacer uso del área afectada o de su entorno<sup>1</sup>.

¿QUÉ DEBIERA CONTENER MI REPORTE?

Inventario y mapa del patrimonio cultural amenazado.

¿CÓMO HACERLO?

- Construye una tabla de los sitios y organizaciones que desarrollan prácticas religiosas, comunitarias, familiares, deportivas o recreativas en el entorno del microbasural. Si es posible agrega contactos, sitios web o redes sociales de las mismas.
- Con ayuda de herramientas en línea o software especializado, construye un mapa de los sitios donde se desarrollan estas actividades.



¿QUÉ QUEREMOS CARACTERIZAR?

5

### AMENAZAS A ACTIVIDADES SOCIOECONÓMICAS DEL TERRITORIO

¿QUÉ INFORMACIÓN NECESITAMOS?

Instalaciones y servicios turísticos y recreativos en el área afectada y su entorno.

¿CÓMO PODEMOS OBTENERLA?

- Verifica en terreno la existencia de hoteles, restaurantes, servicios recreativos, zonas de pesca deportiva y otras actividades turísticas en el área.
- Entrevista a vecinos y operadores turísticos locales para ampliar tus fuentes de información.

¿QUÉ DEBIERA CONTENER MI REPORTE?

Inventario y mapa de emprendimientos locales amenazados.

¿CÓMO HACERLO?

- Construye una tabla de hoteles, restaurantes, sitios recreativos y rutas turísticas que se encuentran en el entorno del área impactada. Si es posible agrega contactos, sitios web o redes sociales de las mismas.
- Con ayuda de herramientas en línea o software especializado, construye un mapa de la ubicación o rutas correspondientes a estas actividades.



# MICROBASURALES

Acciones mínimas para abordar las alertas de microbasurales en las riberas de ríos, lagos y lagunas.



UNIVERSIDAD DE LOS LAGOS

Proyecto Educación Superior Regional ULA2195

RTI-15/22 y RTI-22/22

Centinelas Comunitarios del Santuario de la Naturaleza Humedales del Río Maullín.

<sup>1</sup> Llamaremos "entorno" a toda el área geográfica desde la cual se puede visualizar el daño ambiental.

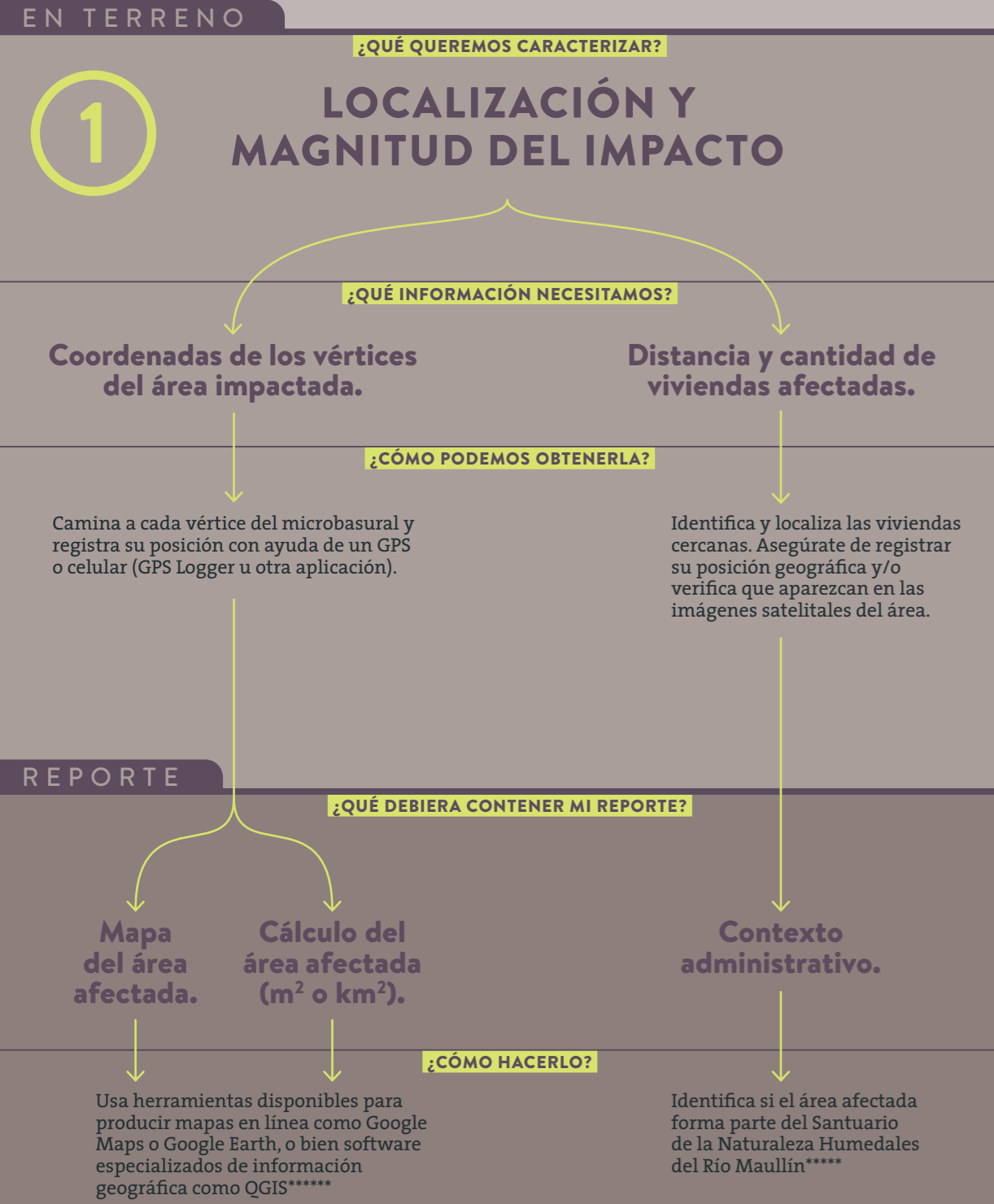

UICN\* ([iucnredlist.org](http://iucnredlist.org)), MMA\*\* ([clasificacionespecies.mma.gob.cl/](http://clasificacionespecies.mma.gob.cl/)), INaturalist\*\*\* (<https://inaturalist.mma.gob.cl/>), eBird\*\*\*\* ([www.ebird.org](http://www.ebird.org)), ([www.maullinsantuario.cl](http://www.maullinsantuario.cl))\*\*\*\*\*, ([www.ggis.org](http://www.ggis.org))\*\*\*\*\*



<https://www.bcn.cl/leychile/navegar?idNorma=182637>

